

*Outdoor Solutions*



## **SEMINARE 2020**

Mit mehr Wissen zum Erfolg





# Inhalt

<b>In 3 Stufen zum Teichprofi</b>	<b>S. 4</b>
<b>Seminare</b>	
<b>Stufe 1</b>	
Grundlagen Fachhandel	S. 6
Grundlagen GalaBau	S. 8
<b>Stufe 2</b>	
Wasser in Bewegung	S. 10
Wasser und Garten perfekt in Szene	S. 12
EPDM & PVC Folienverarbeitung	S. 14
Grundlagen Wasserqualität	S. 16
Zierteiche & Zierbecken	S. 18
<b>Stufe 3</b>	
Vertiefung Wasserqualität	S. 20
Schwimmteich & Naturpool	S. 22
<b>Exklusiver Führungsworkshop</b>	
Führungsworkshop GalaBau	S. 24
<b>Referenten</b>	<b>S. 26</b>
<b>Anmeldung</b>	<b>S. 31</b>
<b>Online Schulungen</b>	<b>S. 34</b>
<b>Ansprechpartner</b>	<b>S. 35</b>

*Einfach online anmelden im Händlerportal:  
[www.oase-livingwater.com/seminare](http://www.oase-livingwater.com/seminare)*





## Fit für die Kundenberatung

### Fachseminare für ein erfolgreiches Geschäft

Ob Einsteiger oder Profi – wir sind Ihr kompetenter Fachpartner für Fragen rund um das Thema Wasser im Garten.

Unser OASE Expertenteam sowie externe Trainer für Spezialthemen vermitteln Ihnen umfangreiches Wissen für eine fachgerechte, kompetente Beratung und Realisierung von Teichprojekten. Vom Teichbecken bis zur Wasserpflege: Das OASE Produktsortiment bietet für den Teichbedarf alles aus einer Hand.

Finden Sie mit unserem 3-Stufen-Plan das geeignete Seminar:

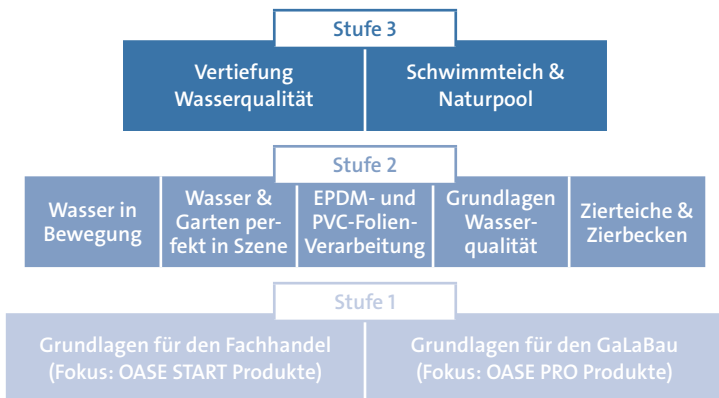

NEU im Programm: exklusiver Führungsworkshop für Inhaber, Geschäftsführer und Marktleiter.

Außer spannenden Spezialthemen mit Fachexperten gibt Ihnen der Workshop eine Plattform zum Vernetzen und Austauschen mit Gleichgesinnten aus der Branche.

Melden Sie sich noch heute an und optimieren Sie ihr Erfolgspotenzial für die kommende Saison.

Wählen Sie aus unseren Führungsworkshops den für Sie geeigneten aus:



\*in Planung

Workshops mit WCP Zertifizierung sind mit folgendem Icon gekennzeichnet:



# Grundlagen Fachhandel

## Wasserwelten am POS mit OASE Start

**Zielgruppe:** Fachberater/innen und Auszubildende im Fachhandel

**Seminarziel:** Sie verfügen über ein grundlegendes Wissen zum Thema Wasser im Garten sowie zum OASE und OASE Start Produktportfolio und können dieses sicher am POS einsetzen.



### Stufe 1

Steigen Sie in das Thema „Wasser im Garten“ ein und lernen Sie den Marktführer kennen.

Am Beispiel typischer Gartenszenarien wird das OASE Start Produktportfolio vorgestellt. Lernen Sie mittels praktischer Übungen Ihr erworbenes Wissen in der Kundenberatung am Point of Sale sicher einzusetzen und die optimale Produktauswahl für Ihre Kunden zusammenzustellen.

Auszüge aus dem Seminar

- Vielfältige Einsatzmöglichkeiten von OASE Start
- Kundengerechte Produktauswahl
- Vertiefendes Wissen zur Pumpentechnik
- Einfacher Aufbau von Filter-Sets

Seminar-Nr.	Ort des Seminars	Termin	Referenten
GF1	50354 Köln-Hürth	Di., 14.01.2020	Stefan Leuchtenmüller / Ralph Käfer
GF2	93051 Regensburg	Di., 14.01.2020	Heiko Kalweit / Christian Horres
GF3	48477 Hörstel-Riesenbeck	Mi., 15.01.2020	Norbert Mann / Stefan Goldmeier / Lars Hohnhorst
GF4	48477 Hörstel-Riesenbeck	Do., 30.01.2020	Sven Tielker / Lars Hohnhorst
GF5	04329 Leipzig	Di., 04.02.2020	Steffen Kretschmann / Markus Jeenel
GF6	15827 Blankenfelde-Mahlow	Di., 11.02.2020	Markus Jeenel / Steffen Kretschmann
GF7	67117 Limburgerhof	Mi., 12.02.2020	Stefan Leuchtenmüller / Nikolai Brückner
GF8	82045 Sauerlach	Mi., 12.02.2020	Gerd Adolph / Heiko Kalweit / Stefan Lacher
GF9	48477 Hörstel-Riesenbeck	Di., 18.02.2020	Norbert Mann / Hanno Hagemann
GF10	AT-8141 Premstätten, Graz	Di., 25.02.2020	Klaus Holzinger / Heiko Kalweit

# Grundlagen GaLaBau

## Der Bau von Wasserwelten mit OASE Pro

**Zielgruppe:** Fachkräfte im Garten- und Landschaftsbau sowie Installation

**Seminarziel:** Sie verfügen über ein grundlegendes Wissen zum Thema Wasser im Garten sowie zum OASE und OASE Pro Produktportfolio und können dieses auf der Baustelle sicher einsetzen.



### Stufe 1

Steigen Sie in das Thema „Wasser im Garten“ ein und lernen Sie den Marktführer kennen.

Am Beispiel typischer Gartenszenarien wird das OASE Pro Produktportfolio vorgestellt. Lernen Sie mittels praktischer Übungen Ihr erworbenes Wissen sowohl in der Kundenberatung als auch beim Einbau sicher einzusetzen.

### Auszüge aus dem Seminar

- Vielfältige Einsatzmöglichkeiten von OASE Pro
- Kundengerechte Produktauswahl
- Vertiefendes Wissen zur Pumpentechnik
- Einfacher Aufbau von Filter-Sets

Seminar-Nr.	Ort des Seminars	Termin	Referenten
GG1	85354 Freising	Mo., 20.01.2020	Heiko Kalweit / Gerd Adolph / Stefan Lacher
GG2	25746 Heide	Mi., 22.01.2020	Markus Jeenel / Sven Brüggmann
GG3	48477 Hörstel-Riesenbeck	Di., 04.02.2020	Sven Tielker / Alexander Schweers
GG4	04329 Leipzig	Mi., 05.02.2020	Steffen Kretschmann / Sven Brüggmann
GG5	15827 Blankenfelde-Mahlow	Mi., 12.02.2020	Markus Jeenel / Sven Brüggmann



# Wasser in Bewegung

## Von Wasserspielen, Bachläufen und Wasserfällen

**Zielgruppe:** Fachberater/innen und Fachkräfte im Garten- und Landschaftsbau

**Seminarziel:** Sie verstehen einen kompetenten Umgang mit Bachläufen sowie Gestaltungselementen mit Wasser, können diese optimal in Projekte einplanen und auf der Baustelle einsetzen.

**Empfohlene Vorkenntnisse:** Grundlagen Fachhandel oder GaLaBau



Stufe 2

Wasser in Bewegung fasziniert. Mit ihren vielfältigen Einsatzmöglichkeiten im Garten, auf der Terrasse oder dem Balkon sind Gestaltungselemente mit Wasser ein echter Hingucker und sorgen für Wellness-Feeling im eigenen Zuhause.

Einfach und sicher: In diesem Seminar erfahren Sie alles über die Möglichkeiten der Gestaltung mit Bachläufen, Wasserfällen, Fontänen und mehr. Unser Experte vermittelt Ihnen ein fundamentales Wissen zur benötigten Technik, der optimalen Inszenierung sowie Wasserpflege. Freuen Sie sich auf frische Ideen und Inspirationen für Ihre Projekte.

### Auszüge aus dem Seminar

- Auswahl des passenden Wassereffekts
- Installationsgrundlagen
- Bachläufe, Fontänen und Reservoirs sicher kalkulieren
- Optimale Nutzung der Pumpenleistung
- Gezielter Einsatz von Wasserpflegeprodukten



Seminar-Nr.	Ort des Seminars	Termin	Referenten
BW1	50354 Köln-Hürth	Mi., 15.01.2020	Stefan Leuchtenmüller / Ralph Käfer
BW2	93051 Regensburg	Do., 16.01.2020	Heiko Kalweit / Christian Horres
BW3	48477 Hörstel-Riesenbeck	Mi., 22.01.2020	Norbert Mann / Uwe Vollenbröker
BW4	71065 Sindelfingen	Di., 28.01.2020	Stefan Leuchtenmüller / Andreas Burkart

# Wasser & Garten perfekt in Szene

Smarte Steuerung von Licht und Filteranlagen mit EGC

**Zielgruppe:** Fachberater/innen und Fachkräfte im Garten- und Landschaftsbau

**Seminarziel:** Sie verfügen über ein umfangreiches Wissen zum OASE Lichtportfolio und können dieses optimal einsetzen. Sie kennen die Möglichkeiten des Easy Garden Control Systems und beraten Ihre Kunden zur Steuerung von Licht und Filteranlage kompetent.

**Empfohlene Vorkenntnisse:** Grundlagen Fachhandel oder GaLaBau



Stufe 2

Neue Perspektiven: Optimal platzierte Lichtquellen verwandeln Garten und Teich in einen ganz besonderen Ort und verleihen jedem Projekt den letzten Schliff. Perfekt wird die Erholung, wenn Kunden die Leuchten per App über ihr Smartphone bequem steuern können.

Easy Garden Control (EGC) macht's möglich. Und noch viel mehr: Werden Sie Fachmann für die Steuerung und Kontrolle von Licht- und Filteranlagen mit EGC.

Auszüge aus dem Seminar

- Überblick und Einsatz von OASE Beleuchtung
- Grundlagen: OASE App und Cloud
- Easy Garden Control kompetent nutzen
- ProfiClear Premium-Filterssysteme aufbauen und anschließen



Seminar-Nr.	Ort des Seminars	Termin	Referenten
EC1	85354 Freising	Di., 21.01.2020	Heiko Kalweit / Gerd Adolph / Stefan Lacher
EC2	79224 Umkirch	Di., 21.01.2020	Stefan Leuchtenmüller / Andreas Burkart / Ralph Käfer
EC3	31275 Hannover-Lehrte	Di., 28.01.2020	Levent Kota / Markus Jeenel
EC4	48477 Hörstel-Riesenbeck	Mi., 29.01.2020	Sven Tielker / Norbert Mann / Dennis Hartwig
EC5	22459 Hamburg	Do., 30.01.2020	Carsten Gebers / Levent Kota
EC6	04329 Leipzig	Do., 06.02.2020	Steffen Kretschmann / Sven Brüggmann
EC7	15827 Blankenfelde-Mahlow	Do., 13.02.2020	Markus Jeenel / Sven Brüggmann
EC8	AT-3385 St. Pölten	Mi., 19.02.2020	Klaus Holzinger / Heiko Kalweit
EC9	34225 Baunatal	Do., 20.02.2020	Levent Kota / Markus Jeenel

# EPDM- & PVC-Folien-Verarbeitung

**Optimale Abdichtung:** vom erdmodellierten Teich bis zum formalen Becken

**Zielgruppe:** Fachberater/innen und Fachkräfte im Garten- und Landschaftsbau

**Seminarziel:** Kunststoffdichtungsbahnen aus PVC und EPDM verarbeiten Sie sicher für eine optimale Abdichtung von Wasseranlagen im Garten.

**Empfohlene Vorkenntnisse:** Grundlagen Fachhandel oder GaLaBau



## Stufe 2

Realisieren Sie individuelle Teichlandschaften, die perfekt auf die Bedürfnisse Ihrer Kunden abgestimmt sind. In Symbiose mit der Umgebung entstehen einzigartige Wohlfühlöasen.

Erfahren Sie in dem zweitägigen Seminar, welche Aspekte bei der richtigen Produktauswahl zu beachten sind.

Mittels praktischer Beispiele führen wir Sie in die sichere Verarbeitung von Teichfolie ein. Lernen Sie, wie EPDM-Folie fachgerecht vulkanisiert und PVC-Folie sicher und fest verschweißt wird.

## Auszüge aus dem Seminar

### Theorie

- Wissen rund um das Teichbau-Sortiment
- Gezielter Einsatz der Produkte

### Praxis

- Kaltvulkanisierung
- Fugtechniken/Kapillarsperren
- Ausbildung von Innen- und Außeneck sowie Wanddurchführungen
- Anwendung der Reparaturartikel
- Folienverklebung: Heiß- und Kaltschweißung

### Zusatzinformation:

- Am ersten Seminartag ist eine kostenfreie Abendveranstaltung geplant.
- Die Teilnehmerzahl ist auf 20 Personen begrenzt.
- Die Übernachtung ist vom Teilnehmer selbst zu organisieren. Anfallende Kosten werden nicht von OASE übernommen.



Seminar-Nr.	Ort des Seminars	Termin	Referenten
F1	85354 Freising	Mi. + Do., 22. + 23.01.2020	Stijn Frooninckx / Christian Horres / Stefan Lacher
F2	37213 Witzhausen	Di. + Mi., 18. + 19.02.2020	Stijn Frooninckx / Christian Horres / Sven Brüggmann
F3	48167 Münster-Wolbeck	Mi. + Do., 26. + 27.02.2020	Stijn Frooninckx / Levent Kota / Alexander Schweers



# Grundlagen Wasserqualität

Wasserwerte im Teich richtig verstehen und verbessern

**Zielgruppe:** Fachberater/innen und Fachkräfte im Garten- und Landschaftsbau

**Seminarziel:** Sie verfügen über ein grundlegendes Wissen zum Thema Wasserqualität sowie zum OASE und Söll Teichzusatzportfolio und können dieses sicher anwenden.

**Empfohlene Vorkenntnisse:** Grundlagen Fachhandel oder GaLaBau



Stufe 2

Wasser ist mehr als reines H<sub>2</sub>O. Es besteht aus vielen Bestandteilen, die in einem empfindlichen Gleichgewicht zueinander stehen.

Lernen Sie die Wasserparameter sowie verschiedenen Algenformen im Teich kennen. Wir zeigen Ihnen, wie Sie mithilfe des Teichpflegesortiments Wasseranalysen durchführen, diese bewerten und das richtige Produkt für die fachgerechte Anwendung auswählen.

Außerdem schauen wir uns Fischerkrankungen und deren Heilung mittels OASE Fischarznei näher an.

Auszüge aus dem Seminar

- Grundlagen: Eigenschaften von Wasser
- Natürliches Gewässer versus Gartenteich
- Betrachtung und Analyse von Wasserparametern
- Ganzheitliche Teichpflege mit OASE und Söll
- Fischkrankheiten und Fischmedizin



Seminar-Nr.	Ort des Seminars	Termin	Referenten
WE1	93051 Regensburg	Mi., 15.01.2020	Heiko Kalweit / Christian Horres
WE2	48477 Hörstel-Riesenbeck	Di., 28.01.2020	Sven Tielker / Dennis Hartwig
WE3	48477 Hörstel-Riesenbeck	Mi., 05.02.2020	Norbert Mann / Dennis Hartwig
WE4	82045 Sauerlach	Do., 13.02.2020	Gerd Adolph / Heiko Kalweit / Stefan Lacher
WE5	AT-8141 Premstätten,Graz	Mi., 26.02.2020	Klaus Holzinger / Heiko Kalweit

# Zierteiche & Zierbecken

Grundlagen des Teichbaus: vom organischen bis zum formalen Becken

**Zielgruppe:** Fachberater/innen und Fachkräfte im Garten- und Landschaftsbau

**Seminarziel:** Sie verstehen einen kompetenten Umgang mit Zierteichen sowie Zierbecken, können diese optimal in Projekte einplanen und auf der Baustelle einsetzen.

**Empfohlene Vorkenntnisse:** Grundlagen Fachhandel oder GaLaBau



Stufe 2

Ein Teich im privaten Garten symbolisiert Erholung im eigenen Zuhause.

Erfahren Sie, wie aus Teichformen, Technik sowie Design einzigartige Wohlfühloasen entstehen und welche Aspekte bezüglich Fischbesatz und Wasserqualität zu beachten sind. Wir geben Ihnen Tipps zu allen Phasen des Teichbaus und dem gezielten Einsatz des vollumfänglichen OASE Produktsortiments.

Auch zur Auffrischung des Fachwissens geeignet.

Auszüge aus dem Seminar

- Teichbau: Folienteich und Teichbecken
- Die richtige Filter- und Pumpenauswahl
- Grundlagen: Teichbiologie
- Tipps für schöne Wasserpflanzen
- Anforderungen für Teiche mit Zierfischen



Seminar-Nr.	Ort des Seminars	Termin	Referenten
Z1	48477 Hörstel-Riesenbeck	Do., 23.01.2020	Sven Tielker / Lars Hohnhorst / Alexander Schweers
Z2	AT-3385 St. Pölten	Do., 20.02.2020	Klaus Holzinger / Heiko Kalweit

# Vertiefung Wasserqualität

Vertieftes Wissen über Wasserwerte im Teich mit Prof. Dr. rer. nat. Angela Hamann-Steinmeier

**Zielgruppe:** erfahrene Fachberater/innen im Garten- und Landschaftsbau sowie Fachhandel

**Seminarziel:** Sie verfügen über ein detailliertes Wissen zum Thema Wasserqualität und können dieses sicher in der Fachberatung anwenden.

**Empfohlene Vorkenntnisse:** Grundlagen Wasserqualität



Stufe 3

Ökosystem Wasser: Im Garten befindet sich nicht nur eine Vielzahl gelöster Stoffe, die durch Regen in den Teich gelangt. Auch zahlreiche Kleinstlebewesen tragen einen wesentlichen Anteil zur Stabilität der Wasserwerte bei.

Unter fachkundiger Leitung von Frau Prof. Dr. rer. nat. Angela Hamann-Steinmeier bekommen Sie praxisnahes Spezialwissen vermittelt. Das Seminar dient der Vertiefung bereits vorhandener Kenntnisse rund um das Ökosystem Teich.

Auszüge aus dem Seminar

- Betrachtung und Analyse von Wasserparametern
- Algen: Arten, Analyse und Behandlung
- Ganzheitliche Teichpflege mit OASE und Söll
- Ursachen für Fischerkrankungen und Fischsterben
- Praxisbeispiele und Expertenrunde



Seminar-Nr.	Ort des Seminars	Termin	Referenten
WP1	48477 Hörstel-Riesenbeck	Do., 16.01.2020	Prof. Dr. rer. nat. Angela Hamann-Steinmeier / Sven Tielker / Norbert Mann
WP2	71065 Sindelfingen	Mi., 29.01.2020	Prof. Dr. rer. nat. Angela Hamann-Steinmeier / Stefan Leuchtenmüller / Andreas Burkart



# Schwimmteich & Naturpool

Optimale Technik und Pflanzentipps mit  
Prof. Dr.-Ing. Wolfram Kircher

**Zielgruppe:** Fachberater/innen sowie Fachkräfte aus  
Garten- und Landschaftsbau

**Seminarziel:** Sie verfügen über umfangreiches Wissen zu  
Schwimmteichen und Naturpools, planen diese optimal  
und kompetent in Ihre Projekte ein und verbauen sie sicher  
auf der Baustelle.

**Empfohlene Vorkenntnisse:** Grundlagen Fachhandel oder  
GaLaBau / Grundlagen Wasserqualität



## Stufe 3

Wellness im eigenen Zuhause – ein Trend mit steigender  
Nachfrage. Gemeinsam erfüllen wir diesen Traum vieler  
Grundbesitzer in Form von natürlich gesundem und klarem  
Badewasser im eigenen Garten.

Lernen Sie, die richtige Technik für alle Bauweisen von  
Schwimmteichen sicher auszuwählen. Experte Prof. Dr.-Ing.  
Wolfram Kircher vermittelt Fachwissen für die optimale  
Bepflanzung.

Zudem erhalten Sie einen Überblick über die aktuellen  
Richtlinien der FLL e. V., den neuesten anerkannten Stand der  
Technik für die Fachverbände aus Österreich, Deutschland  
und der Schweiz.

Auszüge aus dem Seminar

- Die 5 Schwimmteichtypen
- Richtige Auswahl der Teichtechnik
- Optimale Bepflanzung
- Praktische Dimensionierungsberechnung
- Erfahrungsaustausch



Seminar-Nr.	Ort des Seminars	Termin	Referenten
ST1	31275 Hannover-Lehrte	Mi., 29.01.2020	Max Colditz / Sven Brüggmann / Alexander Schweers / Prof. Dr. Wolfram Kircher
ST2	97199 Ochsenfurt	Mi., 05.02.2020	Max Colditz / Stefan Lacher / Ralph Käfer / Prof. Dr. Wolfram Kircher
ST3	AT-3385 St. Pölten	Di., 18.02.2020	Max Colditz / Heiko Kalweit / Klaus Holzinger

# Führungsworkshop GaLaBau

OASE Saisonausblick und Erfahrungsaustausch mit Prof. Dr.-Ing. Wolfram Kircher

**Zielgruppe:** Inhaber und Geschäftsführer im Garten- und Landschaftsbau

**Seminarziel:** Sie haben einen Eindruck von den Neuheiten und Themen in der Saison 2020. Frische Impulse, Erfahrungsaustausch und Ideen unterstützen Sie bei der erfolgreichen Umsetzung von Projekten mit Wasser.



## Exklusive Workshops

Gemeinsam möchten wir auf die vergangene Saison zurückblicken. Nutzen Sie den Workshop, um Ihre Projekte vorzustellen. Diskutieren Sie mit uns sowie Fachkollegen aus der Branche und tauschen Sie Ihre Erfahrung aus.

Erhalten Sie einen exklusiven Ausblick auf Neuheiten, Werbe- und Kommunikationsaktivitäten der Saison 2020. Für frische Impulse zur ganzheitlichen Betrachtung von Wassergestaltungen im privaten Garten sorgt der Fachbeitrag von Prof. Dr.-Ing. Wolfram Kircher, dem Experten für Wasserpflanzen.

## Auszüge aus dem Seminar

- Exklusiver Ausblick: OASE Neuheiten 2020
- Erfolgsaussichten: verkaufsfördernde Maßnahmen 2020
- Expertentipps: optimaler Pflanzeneinsatz für gelingende Projekte
- Gemeinsamer Abend für den Austausch

## Zusatzinformation:

- Tag 1: Ab 15 Uhr mit anschließendem Abendessen
- Tag 2: Ab 9 Uhr bis mittags
- Die Teilnehmerzahl ist auf 25 Personen begrenzt.
- Die Übernachtung ist vom Teilnehmer selbst zu organisieren. Anfallende Kosten werden nicht von OASE übernommen.

Seminar-Nr.	Ort des Seminars	Termin	Referenten
WG1	34132 Kassel	Mi. + Do., 20. + 21.11.2019	Ralph Käfer / Sven Brüggemann / Alexander Schweers / Prof. Dr. Wolfram Kircher
WG2	97337 Dettelbach	Di. + Mi., 26. + 27.11.2019	Ralph Käfer / Heiko Kalweit / Stefan Lacher / Prof. Dr. Wolfram Kircher

# Referenten

## Das OASE Expertenteam

Unsere engagierten Mitarbeiter aus dem OASE Innen- und Außendienst sind qualifizierte Spezialisten für das Thema Teich. Wir setzen auf Offenheit und Initiative und stehen Ihnen mit unserem Know-how und Produktwissen aus jahrelanger Erfahrung zur Seite. Unser Fokus ist Ihr Erfolg.



**Gerd Adolph**  
Außendienst



**Nikolai Brückner**  
Außendienst



**Andreas Burkart**  
Außendienst



**Klaus Holzinger**  
Außendienst



**Christian Horres**  
Außendienst



**Markus Jeenel**  
Gebietsleiter



**Sven Brüggemann**  
Außendienst



**Carsten Gebers**  
Außendienst



**Stefan Goldmeier**  
Innendienst



**Ralph Käfer**  
Teamleiter GalaBau



**Heiko Kalweit**  
Gebietsleiter

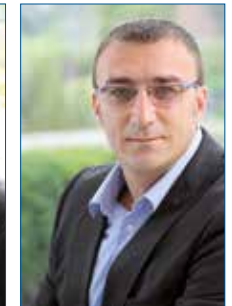

**Levent Kota**  
Außendienst



**Hanno Hagemann**  
Innendienst



**Dennis Hartwig**  
Innendienst



**Lars Hohnhorst**  
Innendienst



**Steffen Kretschmann**  
Außendienst



**Stefan Lacher**  
Außendienst



**Stefan Leuchtenmüller**  
Gebietsleiter



# Referenten

Das OASE Expertenteam



**Norbert Mann**  
Gebietsleiter



**Alexander Schweers**  
Außendienst



**Sven Tielker**  
Außendienst



**Uwe Vollenbröker**  
Innendienst



**Maximilian Colditz**

Category Manager Pools und Drainage & Irrigation bei OASE mit dem Ziel, Bereiche rund um das Thema Wasser im Garten zu erschließen sowie die Betreuung des OASE-Netzwerkes bei der Projektierung von Schwimmteichen. Hierzu verfügt er über langjährige Erfahrung als vormaliger Projektingenieur bei OASE für die Bereiche Fountain Technology als auch Lake Management. Weitere frühere Tätigkeitsfelder waren die Objektplanung in allen Leistungsphasen und die Abwicklung von Bauvorhaben im Garten- und Landschaftsbau von der Akquise bis zur Fertigstellung sowie das Management von Grünflächen im privaten und öffentlichen Sektor. Darüber hinaus unterrichtet er seit 2016 als Gastdozent an der Hochschule Osnabrück das Fach Wasseranlagentechnik.

# Externe Referenten

Trainer für Spezialthemen



**Prof. Dr. rer. nat.**  
**Angela Hamann-Steinmeier**

Seit 2002 Professorin für Bioverfahrenstechnik in der Fakultät Ingenieurwissenschaften und Informatik im Studiengang Verfahrenstechnik an der Hochschule Osnabrück. Zuvor Wissenschaftlerin in der Prozessentwicklung am Lehrstuhl für Technische Mikrobiologie der TU Dortmund, später Geschäftsführerin und Consultant im Bereich Umwelt- und Hygienemanagement. Schwerpunkt in Lehre und Forschung: Theorie und Praxis biotechnologischer Prozesse, Methoden der Bioverfahrenstechnik in der Umwelttechnik. (Wasseraufbereitung und Bioenergie). 2018 für ihre Forschungsarbeiten mit dem Innovationspreis der Konrad-Schäfer-Stiftung ausgezeichnet.



**Stijn Frooninckx**

Verkaufsberater und Inhaber eines Unternehmens für Wasserabdichtungen. Mehr als 17 Jahre Erfahrung im Verkauf und Marketing von Materialien für Wasserabdichtungen im europäischen Raum mit starkem persönlichen Interesse an Technik und Lösungen. Seit 2016 Inhaber eines Unternehmens für Wasserabdichtungen in Belgien. Hier werden den Garten- und Landschaftsbauern/-architekten Dienstleistungen und nachhaltige Lösungen mit ökologisch verantwortlichen Materialien für Wasserabdichtungsprojekte angeboten.

# Externe Referenten

Trainer für Spezialthemen



Prof. Dr. Wolfram Kircher

Dr. Wolfram Kircher ist seit 1994 Professor an der Hochschule Anhalt in Bernburg. Neben der Ausbildung von Bachelor- und Master-Studenten der Landschaftsarchitektur ist er in der angewandten Forschung zur Pflanzenverwendung engagiert. Schwerpunkte sind Gestaltungskonzepte mit Stauden für das öffentliche und private Grün, optimierte Pflegeverfahren in Staudenpflanzungen, Begrünung von Trockenmauern, Living Walls und anderen Sonderstandorten sowie Vegetation an Teichanlagen inklusive Schwimmteichen. Sein besonderes Interesse an Sumpf- und Wasserpflanzen führte zu einer Reihe entsprechender Veröffentlichungen. Er ist Co-Autor des Fachbuches „How to Build a Natural Swimming Pool“ (Filbert Press, 2017).

# Anmeldung

Jetzt Teilnahme sichern

Melden Sie sich einfach online im Händlerportal an oder nutzen Sie das Anmeldeformular auf der folgenden Seite.

Anmeldung im OASE Händlerportal unter:  
[www.oase-livingwater.com/seminare](http://www.oase-livingwater.com/seminare)



# Anmeldung Seminare 2020

Fax: (+49) 54 54/80 99 00 – z. Hd. Frau Jennifer Achtermann

Mail: [seminare@oase-livingwater.com](mailto:seminare@oase-livingwater.com)

\_\_\_\_\_  
Kundennummer

\_\_\_\_\_  
Firma

\_\_\_\_\_  
Straße

\_\_\_\_\_  
PLZ/Ort

\_\_\_\_\_  
Ansprechpartner

\_\_\_\_\_  
Tel.

\_\_\_\_\_  
Fax

\_\_\_\_\_  
E-Mail

Bitte leserlich in Druckbuchstaben ausfüllen! Maximal 2 Teilnehmer je Betrieb!

Seminar-Nr.	Termin	Teilnehmer	(Name, Vorname)

- Maximal 2 Teilnehmer je Betrieb.
- Alle Seminare beginnen um 9.00 Uhr und enden voraussichtlich gegen 17.00 Uhr.
- Jeder Teilnehmer erhält die entsprechenden Seminarunterlagen.
- Für einen Mittagsimbiss wird durch die Firma OASE gesorgt.

- Alle OASE-Seminare sind kostenlos.
- 10 Tage vor Seminarbeginn erhalten Sie schriftlich alle Infos zum Seminar.
- Übernachtungen werden NICHT durch OASE gebucht und die Kosten sind selber zu tragen.



# Online-Schulungen

Mit dem OASE E-Learning-Portal

Sie sind verhindert und können das gewünschte OASE Seminar nicht persönlich besuchen?

Sie wollen sich ergänzend fit machen und halten?

Dann ist das OASE E-Learning-Portal für Sie genau das Richtige. Denn damit können Sie sich jederzeit online schulen, flexibel in Ort und Zeit.

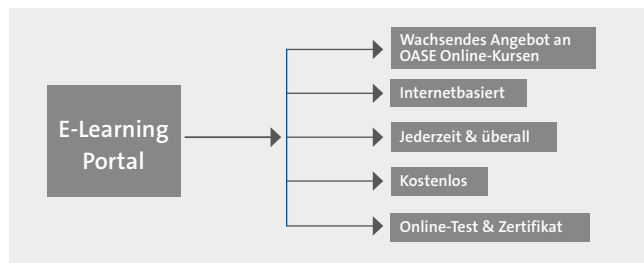

Weitere Informationen finden Sie auf unserer Homepage im Händlerbereich. Melden Sie sich direkt an unter:

<http://academy.oase-livingwater.com/>

# Ansprechpartner

Für Fragen rund um die Fachseminare

Sie haben noch Fragen? Wir helfen Ihnen gerne weiter.

**Ihre Ansprechpartnerin:**



Jennifer Achtermann  
Innendienst

Tel.: (+49) 54 54/8 03 61

(Di - Fr: vormittags)

Fax: (+49) 54 54/80 99 00

Mail: [seminare@oase-livingwater.com](mailto:seminare@oase-livingwater.com)





OASE GmbH · Tecklenburger Straße 161 · 48477 Hörstel  
[www.oase-livingwater.com](http://www.oase-livingwater.com)